

Die Christian Doppler Forschungsgesellschaft 2020

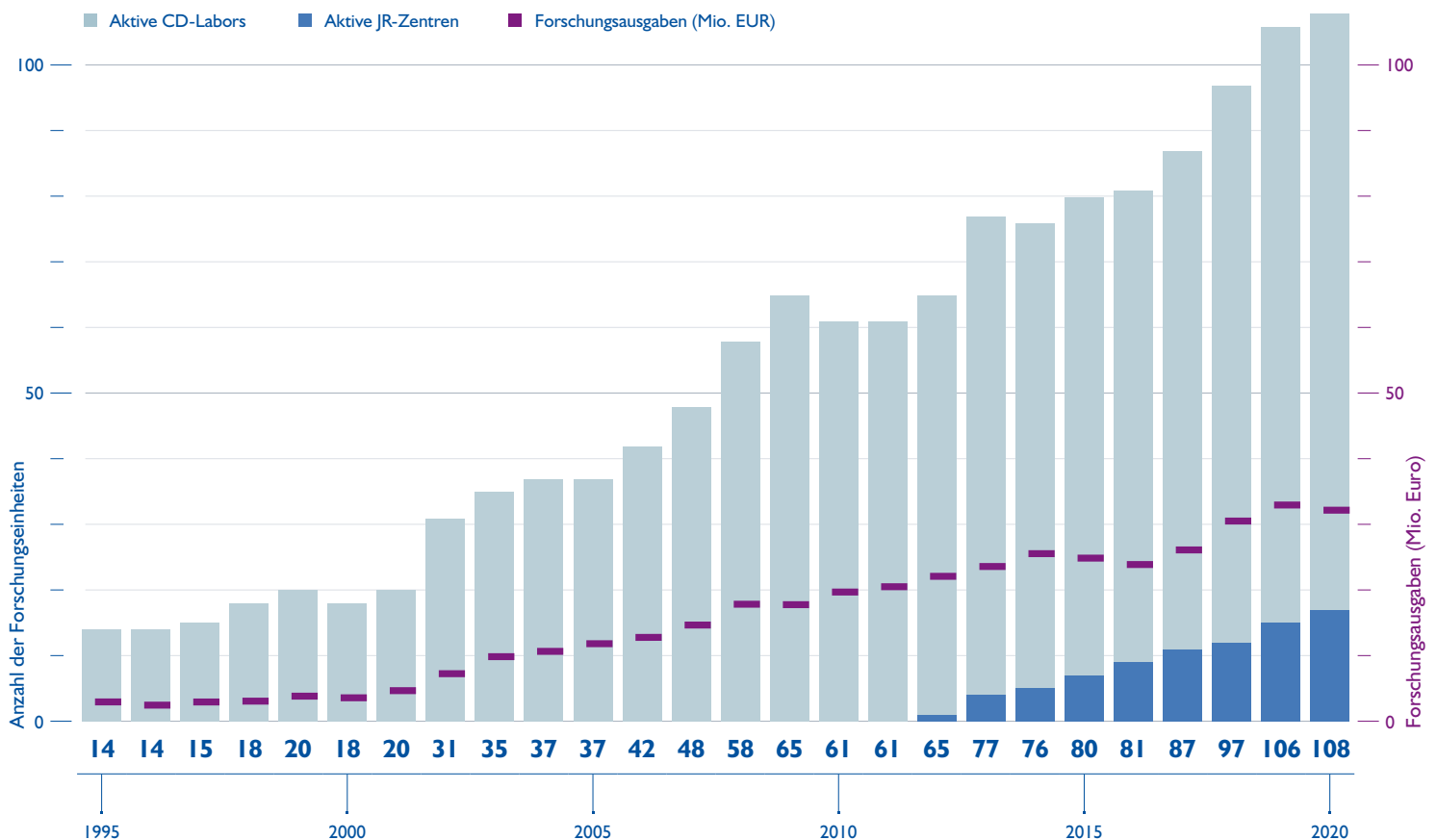

Entwicklung der CDG Anzahl der Forschungseinheiten (FE) und Ausgaben, Stand 01/2021

Die Christian Doppler Forschungsgesellschaft ist seit mehr als 25 Jahren aktiv und seither kontinuierlich gewachsen. Im Jahr 2020 trugen 91 CD-Labors und 17 JR-Zentren zu Wissenschaft, Innovation und Fortschritt bei. Das Forschungsbudget lag bei mehr als 30 Mio. Euro.



Mitgliedsunternehmen der CDG 2020

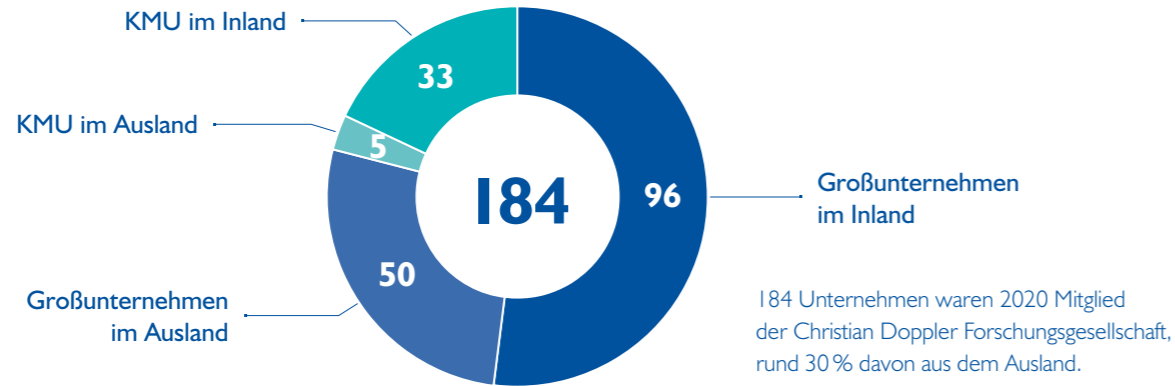

Wissenschaftlicher Nachwuchs in den Forschungseinheiten der CDG 2020

Summe CD-Labors und JR-Zentren

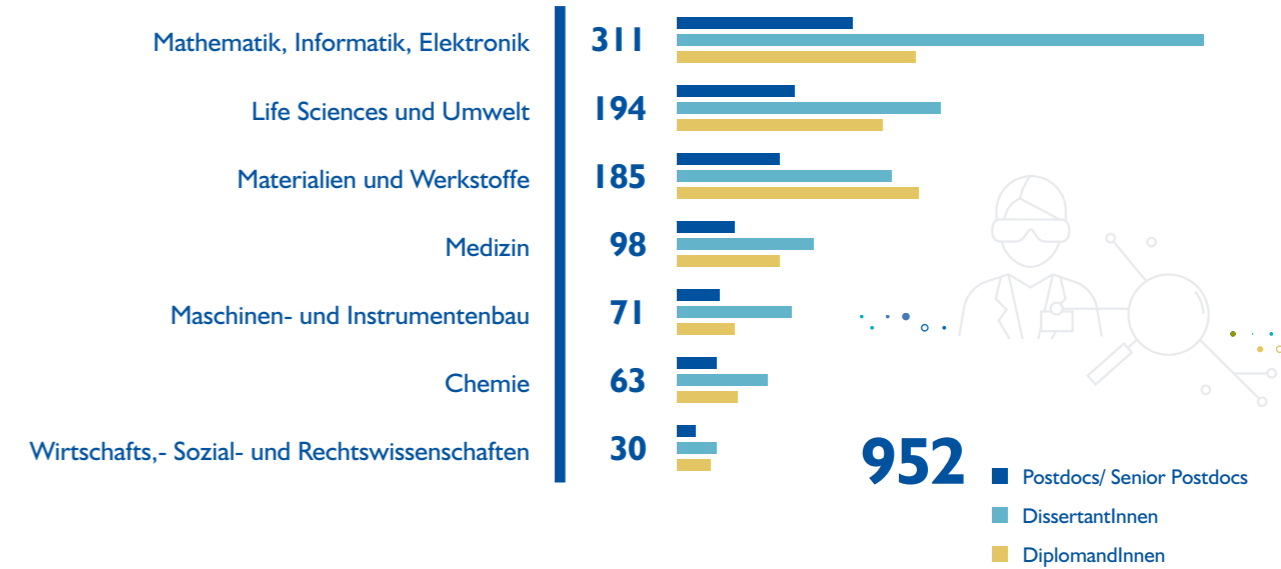

Output von CD-Labors und JR-Zentren 2020

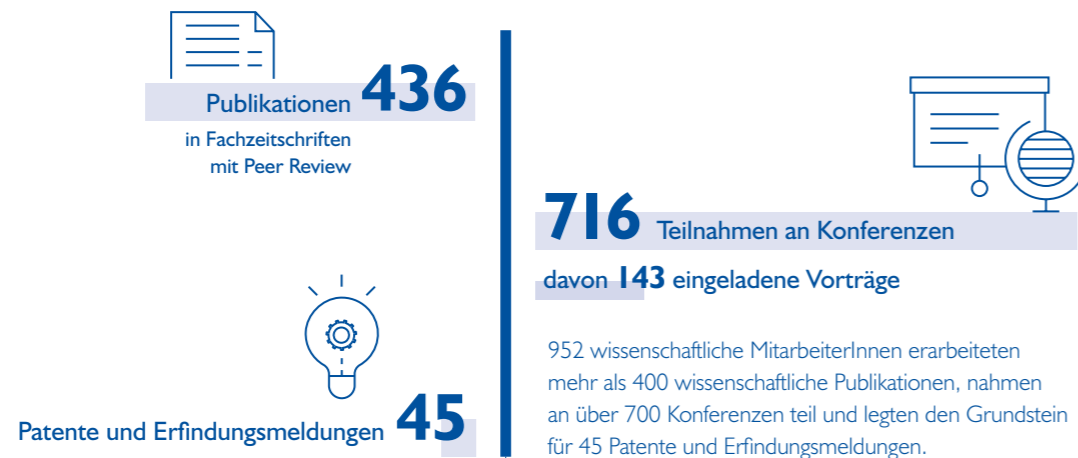

1.161 MitarbeiterInnen in den Forschungseinheiten der CDG, davon 952 wissenschaftliches Personal

Summe CD-Labors und JR-Zentren

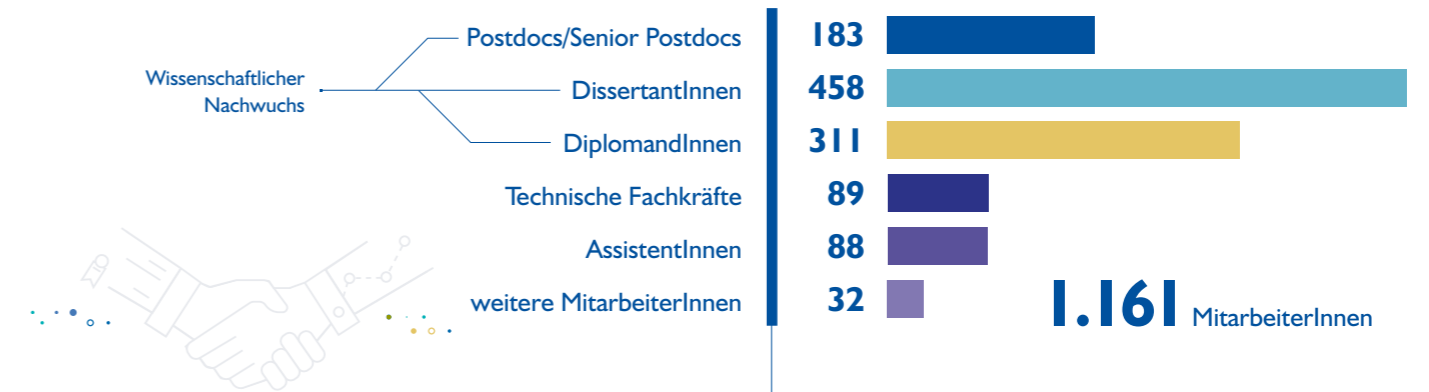

CD-Labors nach Universitäten/Forschungseinrichtungen 2020

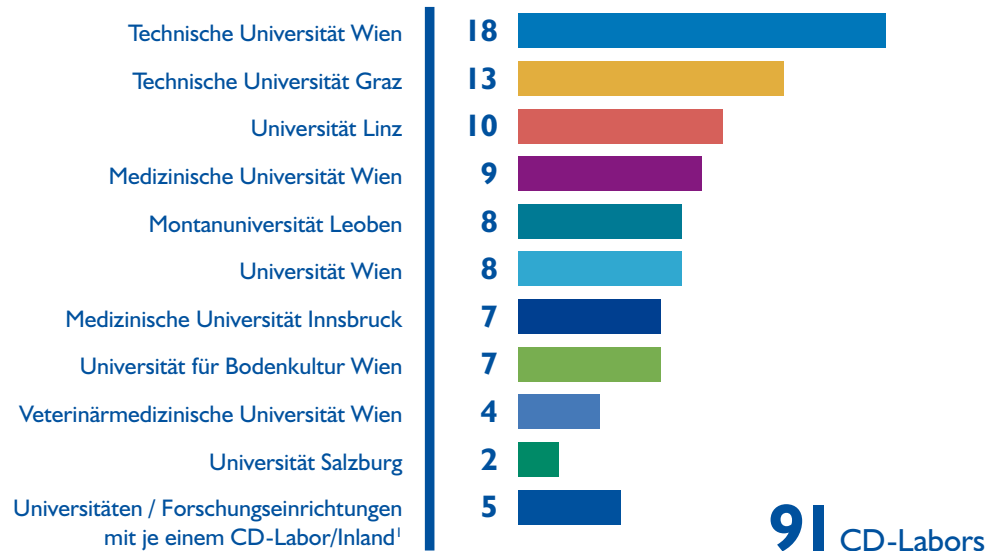

JR-Zentren nach Fachhochschulen 2020

